



GREAT29 TOUR CO., LTD. T.A.T. LICENSE 11/08857

8 Soi Tiwanon 18 Yeak 3/8, Tiwanon, Taladkwan, Muang, Nonthaburi 11000

Tel : 02-1012650 Fax : 02-101-2650 Hotline : 083-004-7829, 061-989-6162

E-mail: salesmanager@great29tour.com admin@great29tour.com

AMAZING JORDAN

ROYAL JORDANIAN



ทัวร์จอร์แดน 6วัน3คืน

ชมเพชร 1 ในมรดกโลก
นอนแอมป์ทะเลทรายวาดีรัม
ทะเลสาบเดดซี

ราคาเริ่มต้น

49,999.-

เดินทาง ธ.ค. 61 - พ.ค. 62

(บินตรง + พักดีมาตรฐาน 4 ดาว + รวมทิปทุกอย่างเรียบร้อยแล้ว)

บินตรงสู่เมืองอัมมาน โดยสายการบิน Royal Jordanian

ชมความยิ่งใหญ่ของ 1 ใน 7 สิ่งมหัศจรรย์ของโลกเมืองเพชร
นอนนับดาว ณ แอมป์ทะเลทรายวาดีรัม - นอนทะเลเดดซี เต็มอิ่มกับการพักผ่อน
พอกโคลน แช่น้ำ- เมาร์ทเนโบ - มาดาบา - น้ำพุแห่งลอร์ดเรนซ์
มหาวิหารเอลดาซเนท์ - ปราสาทโซบัต- ป้อมปราการแห่งกรุงอัมมาน

ราคาเริ่มต้น 49,999.-

**** (บินตรง+พักดีมาตรฐาน 4 ดาว+รวมทิปทุกอย่างเรียบร้อยแล้ว)****

กำหนดการเดินทาง

4-9 ธ.ค 61 // 22-27 ม.ค. 62 // 12-17 ก.พ. 62 // 19-24 มี.ค. 62 //

11-16 เม.ย. 62 // 30 เม.ย.-5 พ.ค. 62

DAY 1 ท่าอากาศยานสุวรรณภูมิ – อัมมาน

21.30 น. พร้อมกัน ณ เคาน์เตอร์เช็คอินสายการบิน ROYAL JORDANIAN

DAY 2 AMMAN

00.20 น. ออกเดินทางสู่กรุงอัมมาน ประเทศจอร์แดน

04.40 น. เดินทางถึงกรุงอัมมาน ประเทศจอร์แดน



Roman Theatre



Amman Citadel



Dead Sea

** พักที่ Ramada Dead Sea 4* Hotel หรือเทียบเท่า **

DAY 3 PETRA



เมือง Petra

** พักที่ P4 Quatro 4* Hotel หรือเทียบเท่า **

DAY 4 WADI RUM



ทะเลทรายวาดีรัม



นอนแคมป์

** พักที่ Zawaydeh Camp 4* Hotel หรือเทียบเท่า **

DAY 5 MADABA – AMMAN



Mount Nebo



The Moses Memorial Church



Kerak Castle

DAY 6 กรุงเทพ ประเทศไทย

01.15 น. เห็นฟ้ากลับสู่กรุงเทพโดยสายการบิน

ROYAL JORDANIAN → เที่ยวบินที่ RJ182

14.25 น. เดินทางถึงกรุงเทพโดยสวัสดิภาพ พร้อมความประทับใจ

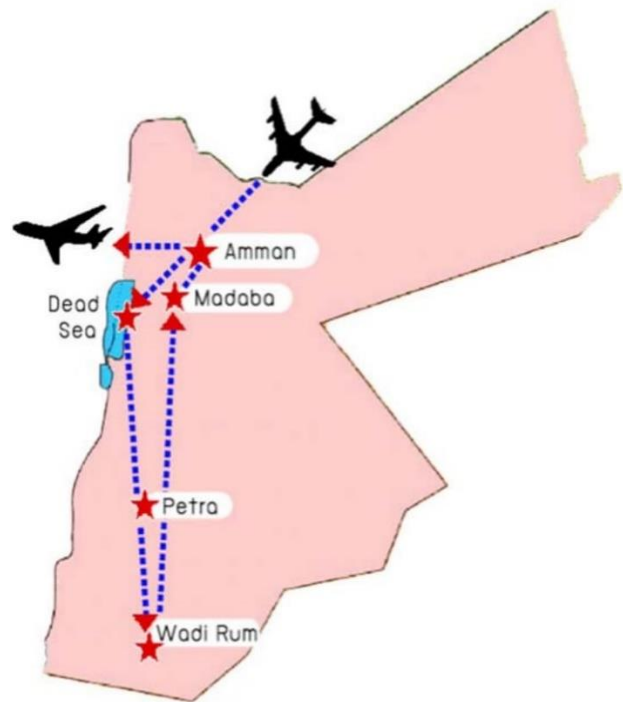

AMAZING JORDAN (RJ)

ทัวร์จอร์แดน 6วัน3คืน

โดยสายการบิน ROYAL JORDANIAN

ราคาเริ่มต้น 49,999 บาท

(บินตรง + พักดีมาตรฐาน 4 ดาว + รวมทิปทุกอย่างเรียบร้อยแล้ว)

วันแรก ทำอากาศยานนานาชาติสุวรรณภูมิ

21.30 น. **พร้อมกัน ณ เคาท์เตอร์เช็คอินสายการบิน ROYAL JORDANIAN** อาคารผู้โดยสารขาออก ระหว่างประเทศสนามบินสุวรรณภูมิ โดยมีเจ้าหน้าที่ของบริษัทคอยต้อนรับและอำนวยความสะดวกด้านสัมภาระและเอกสารการเดินทาง ทำผ่านขั้นตอนการตรวจคนออกนอกประเทศ

วันที่สอง กรุงเทพฯ – อัมมาน - มาดาบา - ทะเลเดดซี

00.20 น. ออกเดินทางสู่ **กรุงอัมมาน ประเทศจอร์แดน โดยเที่ยวบินที่ RJ183**

04.40 น. เดินทางถึง **ทำอากาศยาน QUEEN ALIA ประเทศจอร์แดน** นำท่านผ่านขั้นตอนการตรวจหนังสือเดินทางและรับสัมภาระเรียบร้อย

นำทุกท่านสู่ **เมืองมาดาบา** หรือ เมืองแห่งโมเสก เป็นเมืองในดินแดนศักดิ์สิทธิ์เยรูซาเล็ม (The Holy Land) ว่ากันว่าที่นี่มีงานศิลปะโมเสกที่สวยงามมาก ชมดินแดนศักดิ์สิทธิ์ **เมาท์เนโบ** ที่ตั้งอยู่บนยอดเขาซึ่งเป็นสถานที่ที่โมเสสเสียชีวิต ปัจจุบันยังมีหลุมพระศพสถิตอยู่ ณ ที่แห่งนี้ ชม **โบสถ์อนุสรณ์โมเสส (The Moses Memorial Church)** ถูกสร้างขึ้นเพื่อเป็นที่ระลึกถึงโมเสส สถานที่แห่งนี้สันนิษฐานว่าสร้างขึ้นในปีค.ศ. 300-400 ในยุคไบแซนไทน์ตอนต้นคริสต์ศตวรรษ ให้ทุกท่านได้ชมวิวทิวทัศน์และเก็บภาพประทับใจที่จะมองเห็นทัศนียภาพทั้งแม่น้ำจอร์แดน ทะเลเดดซี นครเจริโค เมืองเบธเลแฮม และเมืองเยรูซาเล็ม และชม **โบสถ์กรีกออร์ทอดอกซ์แห่งเซนต์จอร์จ** บนพื้นโบสถ์มีแผนที่ทำด้วยกระเบื้องโมเสกสีสวยงามจำนวนกว่า 2 ล้านชิ้น ซึ่งมีความสำคัญทางประวัติศาสตร์ของโลก สร้างขึ้นในสมัยศตวรรษที่ 6 หรือราวปีค.ศ. 600 ในยุคไบแซนไทน์ แผนที่นี้แสดงให้เห็นพื้นที่ดินแดนศักดิ์สิทธิ์ต่าง ๆ ในอดีต

เที่ยง รับประทานอาหารกลางวัน ณ ภัตตาคารท้องถิ่น

จากนั้นนำทุกท่านเดินทางสู่ **ทะเลเดดซี (Dead Sea)** ทะเลสาบเดดซีเป็นทะเลสาบน้ำเค็มขนาดใหญ่ที่ตั้งอยู่ในระหว่างเขตแดนของจอร์แดนและอิสราเอลทะเลที่กักเก็บกักลงในหนังสือกินเนสส์ว่า เป็นจุดที่ต่ำที่สุดในโลก ต่ำกว่าระดับน้ำทะเลถึง 400 เมตร และมีความเค็มที่สุดในโลก คือ มากกว่า 20 เปอร์เซ็นต์ของน้ำทะเลทั่วไป ทำให้ไม่มีสิ่งมีชีวิตอาศัยอยู่ได้ในท้องทะเลแห่งนี้ และด้วยความหนาแน่นของน้ำในทะเลสาบเดดซีนี้เองที่เป็นเหตุผลว่าทำไมเราถึงสามารถลอยตัวอยู่ในทะเลสาบนี้ได้ ทะเลสาบแห่งนี้ยังขึ้นชื่อในเรื่องการรักษาโรคและการบำรุงรักษาผิวพรรณ น้ำในทะเลเดดซีเป็นแหล่งรวมของแร่ธาตุต่าง ๆ เพราะการที่ไม่มีพื้นที่เชื่อมต่อกับแม่น้ำสายอื่นให้ไหลออกได้ทำให้แร่ธาตุต่าง ๆ มารวมกันอยู่ในทะเลสาบแห่งนี้เป็นจำนวนมาก และทำให้หลายคนเชื่อกันว่า ทุกสิ่งทุกอย่างที่เกิดจากทะเลสาบเดดซีอุดมไปด้วยแร่ธาตุที่สมบูรณ์ และสามารถช่วยเรื่องสุขภาพได้ โดยเฉพาะเรื่องผิวพรรณ ทั้งโคลนจากเดดซี เกลือจากเดดซีที่มีความเค็มมากกว่าเกลือที่อื่นหลายเท่าตัว ก็มักจะนำมาใช้ในทางการแพทย์และรักษาผิวพรรณ ทั้งนี้ สามารถช่วยรักษาได้ทั้งรังแค โรคผิวหนัง รวมทั้งพิษทั้งแมลงกัดต่อย ช่วยให้ผิวหนังชุ่มชื้น ดูแล้วคล้ายกับว่าสถานที่แห่งนี้กลายเป็นแหล่งรวมแร่ธาตุ อิสระให้ทุกท่านได้เดินเล่นริมหาดทะเลเดดซี ลงเล่นน้ำทะเลพิสูจน์ว่าสามารถลอยตัวในน้ำทะเลได้จริงหรือไม่ พอโคลนทะเลเดดซีเพื่อบำรุงผิว และผ่อนคลายกล้ามเนื้อ หรือดื่มด่ำกับการทำสปาที่ริมนต์ด้วยผลิตภัณฑ์จากทะเลเดดซี อิสระให้ทุกท่านได้พักผ่อนหย่อนใจตามอัธยาศัย **(การลงเล่นน้ำในทะเลนั้นมีวิธีขั้นตอนการลงเล่น และข้อควรระวังต่าง ๆ ควรฟังคำแนะนำจากมัคคุเทศก์ท้องถิ่นและหัวหน้าทัวร์) **กรุณาเตรียมเสื้อยัดกางเกงขาสั้นเพื่อลงเล่นน้ำ****



เย็น รับประทานอาหารค่ำ ณ ภัตตาคารท้องถิ่น

นำท่านเข้าสู่ที่พัก ณ RAMADA DEAD SEA 4* หรือเทียบเท่า

วันที่สาม

ทะเลเดดซี- เพตรา - มหาวิหารศักดิ์สิทธิ์ เอลดาซเนห์

เช้า

รับประทานอาหารเช้า ณ โรงแรม

นำท่านเดินทางสู่ **เมืองเพตรา** มหานครศิลาทรายสีชมพูที่แกะสลักขึ้นจากภูเขาทั้งลูก สถานที่แห่งนี้ตั้งอยู่ระหว่างทะเลเดดซีกับอ่าวอะกาบะ ซึ่งซ่อนตัวอยู่ภายใต้ร่มเงาของหุบเขาเวาดี มูซา ที่สูงชันประดุจเป็นปราการอันยิ่งใหญ่ ถูกลิ้มเลียไปจากความทรงจำของผู้คนและสูญหายไปจากแผนที่นานนับพันปี จนกระทั่งในปี ค.ศ. 1812 เมื่อมีนักสำรวจชาวสวีตเซอร์แลนด์ โยฮันน์ ลุดวิก บวร์กฮาร์ท เดินทางผ่านมาพบเห็นและออกมาเขียนหนังสือ เล่าขานถึงความสวยงามและความมหัศจรรย์ของนครแห่งนี้ เพตราแห่งนี้จึงเริ่มปรากฏแก่สายตาชาวโลกอีกครั้ง และในปี ค.ศ. 1985 องค์การยูเนสโกได้ประกาศให้เพตราเป็นเมืองมรดกโลก โดยกล่าวอธิบายไว้ว่า **"เป็นหนึ่งในสิ่งที่มีค่ามากที่สุดของมรดกทางวัฒนธรรมแห่งมวลมนุษยชาติ"** (one of the most precious cultural properties of man's cultural heritage) และยังได้รับคัดเลือกเป็นหนึ่งในเจ็ดสิ่งมหัศจรรย์ของโลกอีกด้วย

เที่ยง

รับประทานอาหารกลางวัน ณ ภัตตาคารท้องถิ่น

นำท่าน **ขี่ม้า** (รวมค่าบริการและค่าทิปให้แก่คนจูงม้าเรียบร้อยแล้ว แต่ไม่รวมค่าขี่ลา ขี่อูฐ รถม้า



ลาก ท่านใดสนใจกรุณาติดต่อที่หัวหน้าทัวร์ และบริษัทของวงวนสิทธิ์ในการเดินเงินทุกกรณี หากท่านใดสละสิทธิ์ในการรวมกิจกรรมนี้) ให้ท่านนั่งม้าลัดเลาะไปตามพื้นหินและทรายกว่า 600 เมตร มุ่งหน้าไปในเส้นทางมหัศจรรย์ที่ทางเข้าออกของเมืองเพตรา พร้อมชมทัศนียภาพรอบข้างที่เป็นภูเขาทั้งสองฝั่งที่มีรูปร่างหน้าตาต่างกันไป จากนั้นเดินเท้าเข้าสู่เมืองบริเวณซอกเขา

เรียกว่า **ซิด SIQ** เป็นหุบเขาสูงกว่า 250 ฟุต ที่เกิดจากการแยกตัวของเปลือกโลกและการกัดเซาะของน้ำเมื่อหลายล้านปีก่อนจนเกิดเป็นช่องทางเดินเล็ก ๆ ระหว่างหุบเขา ชมสีสันความสวยงามของหินสีต่าง ๆ ที่เกิดขึ้นจากธรรมชาติ และยังมีภาพศิลปะแกะสลักจากภูเขา อาทิ รูปปั้นแกะสลักต่าง ๆ เช่น รูปปั้นเทพเจ้าต่าง ๆ รูปกอดคาราวานอูฐ รูปชวานาบาทิเยน ท่อส่งลำเลียงน้ำเข้าสู่เมือง เข้าเขตหน้าผาสูงชันสองข้างทางสู่มหานครแห่งศิลาทรายสีชมพู ตื่นตาตื่นใจกับความสวยงามของ **มหาวิหารศักดิ์สิทธิ์ เอล-ดาซเนห์ (Al-Khazneh)** ที่นี้เคยใช้เป็นสถานที่ถ่ายทำภาพยนตร์เรื่องอินเดียน่า โจนส์ ภาค 3 ชุมทรัพย์สุดขอบฟ้า และ หน้าฟอร์มยักษ์อย่าง ทรานส์ฟอร์มเมอร์ ภาค 2 สถานที่แห่งนี้ถูกสันนิษฐานว่า สร้างในราวศตวรรษที่ 1-2 โดยผู้ปกครองเมืองในเวลานั้น มหาวิหารถูกแกะสลักจากภูเขาสีชมพูทั้งลูกอย่างกลมกลืนได้สัดส่วนและสวยงามน่าอัศจรรย์ เป็นอาคารสองชั้น **ชมโรงละครโรมันโบราณ (Roman Theatre)** ที่แกะสลักจากภูเขา โดยมีแนวราบของที่นั่งเท่ากันและมีความสมดุลได้อย่างน่าทึ่ง สันนิษฐานว่าสร้างโดยชวานาบาทิเยน ต่อมาในสมัยที่โรมันเข้ามาปกครองได้สร้างต่อเติม มีที่นั่ง 32 แถว สามารถจุคนได้ประมาณ 3,000 คน อิสระให้ท่านเก็บภาพประทับใจ

เย็น

รับประทานอาหารค่ำ ณ ภัตตาคารท้องถิ่น

นำท่านเข้าสู่ที่พัก ณ P4 QUATRO 4*หรือเทียบเท่า

วันที่สี่

เพตรา - ทะเลทรายวาดีรัม

เช้า

รับประทานอาหารเช้า ณ โรงแรม

นำทุกท่านสู่ **ทะเลทรายวาดีรัม (Wadi Rum)** มีอีกชื่อหนึ่งว่า **"หุบเขาแห่งพระจันทร์"** (The Valley of the Moon) วาดีรัมมีประวัติศาสตร์ยาวนาน ว่ากันว่ามียุคมนุษย์อยู่อาศัยมาแล้วตั้งแต่ 8,000 ปีก่อนคริสตกาล (นับถึงตอนนี้ก็ราว 1 หมื่นปี) แม้ว่าจะมีสภาพแวดล้อมแห้งแล้ง หาก

สิ่งมีชีวิตอยู่ได้ยากก็ตาม ในทะเลทรายวาดีรัมมีภาพเขียนฝาผนังของมนุษย์ยุคโบราณหลายจุด แสดงให้เห็นวิถีชีวิตความเป็นอยู่ของคนสมัยนั้น วาดีรัมเคยเป็นที่อาศัยของมนุษย์หลายชาติ ชนหลายอารยธรรม หลายวัฒนธรรมตั้งแต่ยุคก่อนประวัติศาสตร์ ทั้งพวกนาบีเทียน ที่มีหลักฐานเป็นภาพบนหินในรูปแบบของพวกนาบีเทียน จิตรกรรมฝาผนัง และสถานที่ประกอบพิธีกรรม เผ่าเบดูอินก็เช่นเดียวกัน มีหลักฐานว่าพวกเขาอาศัยอยู่บริเวณโดยรอบ ดินนี้ให้ท่านสัมผัสประสบการณ์นอนแค้นกลางทะเลทราย ให้ท่านได้ชมพระอาทิตย์ลับขอบฟ้า จนกระทั่งตกดิน นอนดูทะเลดาวนับล้านดวง อิสระให้ท่านพักผ่อนตามอัธยาศัย

เที่ยง

รับประทานอาหารกลางวัน ณ ภัตตาคารท้องถิ่น

นำท่านขึ้นรถจี๊ปซาฟารีสู่ **ทะเลทรายวาดีรัม (WADI RUM)** ที่ถูกกล่าวขานว่าเป็น **ทะเลทราย**



สวยงามที่สุดของโลกแห่งหนึ่ง ด้วยเม็ดทรายละเอียดสีส้มอมแดง ปรับเปลี่ยนไปตามแสงของดวงอาทิตย์ ในสงครามอาหรับระหว่างปีค.ศ. 1916–1918 ทะเลทรายแห่งนี้ได้ถูกใช้เป็นฐานบัญชาการรบของนายทหารชาวอังกฤษ ทีอี ลอว์เรนซ์ และเจ้าชายไฟซาล ผู้นำแห่งชาวอาหรับ ร่วมรบขับไล่กองทัพออโตมันที่เข้ามารุกรานเพื่อครอบครองดินแดน และต่อมายังได้ถูกใช้

เป็นสถานที่ในการถ่ายทำภาพยนตร์ฮอลลีวูดเรื่อง “LAWRENCE OF ARABIA” ชม **น้ำพุแห่งลอว์เรนซ์** สถานที่ในอดีตนายทหาร ทีอี ลอว์เรนซ์ ชาวอังกฤษใช้เป็นสถานที่พัก และคิดแผนการสู้รบกับกองทัพออโตมัน นำท่านท่องเที่ยวทะเลทรายต่อไปยัง **ภูเขาดাজারี (Khazali Canyon)** ชมภาพเขียนแกะสลักก่อนประวัติศาสตร์ที่ เป็นภาพแกะสลักของชาวนาบาเทียนที่แสดงถึงเรื่องราวในชีวิตประจำวันต่าง ๆ และรูปภาพต่าง ๆ ผ่านชมเดินที่ชาวเบดูอินที่อาศัยอยู่ในทะเลทราย ทะเลทรายแห่งนี้ในอดีตเป็นเส้นทางคาราวานจากประเทศซาอุดีอาระเบีย เดินทางไปยังประเทศซีเรียและปาเลสไตน์ เคยเป็นที่อยู่อาศัยของชาวนาบาเทียนก่อนที่จะย้ายถิ่นฐานไปสร้างอาณาจักรอันยิ่งใหญ่ที่เมืองเพตรา

เย็น

รับประทานอาหารค่ำ ณ แคมป์กลางทะเลทราย แบบท้องถิ่นของชาวเบดูอิน

นำท่านเข้าสู่ที่พัก ณ ZAWAYDEH CAMP 4* หรือเทียบเท่า

วันที่ห้า

ทะเลทรายวาดีรัม – เมืองโซบัต – ปราสาทโซบัต – เมืองอัมมาน

เช้า

รับประทานอาหารเช้า ณ แคมป์กลางทะเลทราย

นำท่านสู่ **SHOUBAK ปราสาทครูเสดโซบัต** หรือที่รู้จักกันในพวกนักรบครูเสดชื่อ มอนทริลแห่งตะวันออก (MONTREAL) สร้างขึ้นโดยกษัตริย์บอลดิวินที่ 1 แห่งเยรูซาเลมในปีค.ศ. 1115 เพื่อใช้เป็นป้อมปราการควบคุมเส้นทางกอดคาราวานที่จะเดินทางจากดามัสกัสไปอียิปต์ ในอดีตเมืองแห่งนี้มีชาวคริสต์อาศัยอยู่ราว 6,000 คน และในปีค.ศ. 1189 ได้ถูกทำลายลงโดยนักรบมุสลิมภายใต้การนำทัพของซาลาดิน (SALADIN) บริเวณข้างล่างหรือเขาข้างปราสาทโซบัต ท่านสามารถมองเห็นบ้านช่อง และสภาพความเป็นอยู่ภายในถ้ำหลงเหลืออยู่

เที่ยง

รับประทานอาหารกลางวัน ณ ภัตตาคารท้องถิ่น

นำทุกท่านเดินทางสู่ **เมืองอัมมาน (Amman)** เมืองหลวงของประเทศจอร์แดน เป็นเมืองที่มีประวัติศาสตร์อันซับซ้อนสะท้อนให้เห็นในความหลากหลายของประชากรและสถาปัตยกรรม หลากรูปแบบโบสถ์และมัสยิดต่าง ๆ ทำให้รู้ว่าเมืองแห่งนี้ประกอบไปด้วยประชากรหลากหลายเชื้อชาติและวัฒนธรรม แม้อันที่ท่ามกลางศูนย์การค้าสมัยใหม่ของเมือง ท่านจะได้สัมผัสรากเหง้าของวัฒนธรรมอันเก่าแก่ในตลาดโบราณที่มีสีสัน ชากปรักหักพังตั้งแต่ยุคโรมัน พิพิธภัณฑสถาน วัฒนธรรม และอนุสาวรีย์ที่บอกเล่าประวัติศาสตร์ของเมือง ชม **โรงละครโรมัน** อายุกว่า 2,000 ปี ที่ครั้งหนึ่งเคยเป็นศูนย์กลางของนครอัมมาน แต่ปัจจุบันก็ยังทำให้ผู้ที่พบเห็นได้ทึ่งกับการ

วางแผนทางด้านงานวิศวกรรมของโรมันอันชาญฉลาดและมีดีไซน์ที่น่าจดจำ โรงละครโรมันแห่งนี้ เป็นหนึ่งในแหล่งท่องเที่ยวที่สวยงามมากที่สุดในอัมมาน โรงละครมีความลาดเอียงลึกลงไป เอื้อ ให้เสียงที่ได้ยินรอบตัวนั้นมีคุณภาพเยี่ยม ที่แห่งนี้สามารถจุคนได้ประมาณ 6,000 คน สันนิษฐาน ว่าน่าจะถูกสร้างขึ้นระหว่างปีค.ศ. 161-180 สมัยการปกครองของแอนโทนิอุส ปิอุส (Antoninus Pius) ชม **ป้อมปราการแห่งกรุงอัมมาน (Amman Citadel)** บนยอดเขาสูงสุดในกรุงอัมมาน ถูก สร้างขึ้นเพื่อเป็นจุดสังเกตเหตุบ้านการเมืองต่าง ๆ รอบเมือง แม้จะเหลือเพียงซากปรักหักพังแต่ ยังสวยงามและมีอายุย้อนกลับไปได้ตั้งแต่สมัยยุคหิน เผยให้เห็นอิทธิพลด้านสถาปัตยกรรมที่มาจาก ยุคเหล็ก รวมถึงยุคโรมัน ยุคไบแซนไทน์ และยุคอุมัยยะฮ์ จากนั้นนำท่านชม **วิหารเฮอรัลด์ (Temple of Hercules)** ที่สร้างขึ้นระหว่างปีค.ศ.162-166 วิหารแห่งนี้มีขนาดใหญ่กว่าวิหารที่อยู่ใน โรมโบราณเสียอีก เดินผ่านทางเข้าที่เป็นแนวเสาระเบียงไปยังสถานที่ศักดิ์สิทธิ์ข้างใน จากนั้น เคลื่อนตัวไปที่หินขนาดใหญ่ที่อยู่บริเวณปลายหน้าผา ตรงนี้จะเป็นจุดชมวิวด้านโบราณอัน สวยงามของเมือง ใกล้กันนั้นมีมีรูปปั้นขนาดใหญ่ที่ทำจากหินอ่อนเผยให้เห็นความชาวโพลส จนแทบไม่มีเลือด ผ่านชม **พระราชวังของพระมหากษัตริย์อับดุลลาห์ที่สอง (Raghadan Palace)** ที่ตั้งอยู่บนภูเขาที่มีที่สวยงามที่สุดในกรุงอัมมาน และมีทหารคอยเฝ้าดูแลตรวจตรา อย่างเข้มงวด นำท่านสู่ **ห้าง CITY MALL** อิสระให้ทุกท่านได้ช้อปปิ้งสินค้าต่าง ๆ ทั้งสินค้าแบรนด์ เนมและสินค้าพื้นเมือง

21.00 น. เดินทางสู่ ท่าอากาศยาน QUEEN ALIA ประเทศจอร์แดน

วันที่หก อัมมาน – ท่าอากาศยานนานาชาติสุวรรณภูมิ

01.15 น. เห็นฟ้าสู่ **กรุงเทพฯ** โดยสายการบิน ROYAL JORDANIAN เที่ยวบินที่ RJ182

14.25 น. เดินทางถึง **กรุงเทพมหานคร** โดยสวัสดิภาพพร้อมความประทับใจ

อัตราค่าบริการ//กำหนดการเดินทาง

กำหนดการเดินทาง	ราคา/ บาท
4-9 ธ.ค. 2561	58,888
22-27 ม.ค. 2562	49,999
12-17 ก.พ. 2562 // 19-24 มี.ค. 2562	52,700
11-16 เม.ย. 2562 **สงกรานต์**	59,999
30 เม.ย.-5 พ.ค. 2562	49,999
พักเดี่ยวเพิ่ม	5,900

หมายเหตุ : ราคานี้เป็นราคาพิเศษสำหรับผู้เดินทาง 25 ท่านขึ้นไป ไม่มีราคาเด็ก

****หากผู้เดินทางไม่ครบตามจำนวนที่ระบุ ทางบริษัทขอสงวนสิทธิ์เก็บค่าใช้จ่ายเพิ่มท่านละ 2,500 บาท****

*******ตัวเป็นตัวอย่างโปรโมชันไม่สามารถสะสมไม่ได้*******

อัตราค่าบริการนี้รวม

1. ค่าตัวเครื่องบินไป-กลับ เที่ยวบินชั้นประหยัด (**กรุงเทพฯ-อัมมาน//อัมมาน-กรุงเทพฯ**)
2. ค่าพาหนะทุกชนิด หรือ รถรับ-ส่ง ระหว่างนำเที่ยวพร้อมคนขับรถที่ชำนาญเส้นทาง
3. ค่าที่พักห้องละ 2-3 ท่าน ในโรงแรมตามที่ระบุในรายการหรือระดับเดียวกัน
4. ค่าอาหารทุกมื้อที่ระบุตามรายการ น้ำดื่มวันละ 1 ขวด
5. ค่าบัตรเข้าชมสถานที่และการแสดงทุกแห่งที่ระบุตามรายการ

6. ค่าบริการและค่าที่ปกคนขี่ม้าและคนขับรถจักรยานฟารี และ ค่าที่พนักงานขับรถ-ทึปไกด์ท้องถิ่น-หัวหน้าทัวร์

7. ค่าประกันอุบัติเหตุในระหว่างการเดินทางคุ้มครองในวงเงินท่านละ 1,000,000.- บาท

อัตราค่าบริการนี้ไม่รวม

1. ค่าจัดทำหนังสือเดินทาง
2. ภาษีต่าง ๆ เช่น ภาษี 7% ภาษีหัก ณ ที่จ่าย 3%
3. ค่าใช้จ่ายส่วนตัวอื่น ๆ เช่น ค่าโทรศัพท์ ค่าซักรีด มินิบาร์ และทีวีช่องพิเศษ และที่ไม่ได้ระบุไว้ในรายการ
4. ค่าอาหารและเครื่องดื่มสั่งพิเศษ นอกเหนือรายการ
5. ค่ายกขนกระเป๋าเดินทางท่านละ 1 ใบ โดยเฉลี่ย 1 USD / ท่าน

เงื่อนไขการให้บริการ

1. ในการจองครั้งแรกมัดจำท่านละ **20,000 บาท** ส่วนที่เหลือทั้งหมดชำระก่อนเดินทาง 30 วัน
2. เนื่องจากราคานี้เป็นราคาโปรโมชั่น ตัวเครื่องบินต้องเดินทางตามวันที่ที่ระบุบนหน้าตั๋วเท่านั้น จึงไม่สามารถยกเลิก หรือเปลี่ยนแปลงการเดินทางใด ๆ ทั้งสิ้น ถ้ากรณียกเลิก หรือเปลี่ยนแปลงการเดินทาง ทางบริษัท ขอสงวนสิทธิ์ในการคืนเงินทั้งหมดหรือบางส่วนให้กับท่าน
3. เมื่อท่านออกเดินทางไปกับคณะแล้ว หากท่านงดการใช้บริการรายการใดรายการหนึ่งหรือไม่เดินทางพร้อมคณะถือว่าท่านสละสิทธิ์ ไม่อาจเรียกร้องค่าบริการ และเงินมัดจำคืนไม่ว่ากรณีใด ๆ ทั้งสิ้น กรณีที่กองตรวจคนเข้าเมืองทั้งที่กรุงเทพฯ และในต่างประเทศปฏิเสธมิให้เดินทางออก หรือเข้าประเทศที่ระบุในรายการเดินทาง บริษัทขอสงวนสิทธิ์ที่จะไม่คืนค่าบริการไม่ว่ากรณีใด ๆ ทั้งสิ้น

หมายเหตุ

1. การยกเลิกจะต้องแจ้งทางบริษัทก่อนเดินทางอย่างน้อย 45 วัน มิฉะนั้นบริษัทจะขอสงวนสิทธิ์ในการคืนเงินทั้งหมด
2. บริษัทขอสงวนสิทธิ์ยกเลิกการเดินทางก่อนล่วงหน้า 14 วัน ในกรณีที่ไม่สามารถทำกรุ๊ปได้ไม่ถึงจำนวนอย่างน้อย 15 ท่าน ซึ่งในกรณีนี้ทางบริษัทยินดีคืนเงินให้ทั้งหมด หรือจัดหาคณะทัวร์อื่นให้ถ้าต้องการ
3. บริษัทขอสงวนสิทธิ์ที่จะเปลี่ยนแปลงรายละเอียดบางประการในทัวร์นี้ เมื่อเกิดเหตุจำเป็นสุดวิสัยจนไม่อาจแก้ไขได้ และจะไม่รับผิดชอบใด ๆ ในกรณีที่สูญหาย สูญเสีย หรือได้รับบาดเจ็บ ที่นอกเหนือความรับผิดชอบของหัวหน้าทัวร์และเหตุสุดวิสัยบางประการ เช่น การนัดหยุดงาน ภัยธรรมชาติ การจลาจลต่าง ๆ
4. บริษัทจะไม่รับผิดชอบหรือคืนเงินค่าทัวร์ ในกรณีที่ท่านถูกปฏิเสธในการให้วีซ่าหรือปฏิเสธเข้าเมืองในทุกกรณี
5. ในกรณีที่ท่านผู้โดยสารต้องการใช้พาสปอร์ตเล่มสีน้ำเงิน (ราชการ) ในการเดินทาง บริษัทขอสงวนสิทธิ์ไม่รับผิดชอบใด ๆ ในการที่ท่านอาจจะถูกปฏิเสธมิให้เข้าเมือง เพราะโดยปกติในการท่องเที่ยวจะใช้เล่มสีเหลือง
6. บริษัทไม่รับผิดชอบต่อค่าเสียหายในเหตุการณ์ที่เกิดจากสายการบิน ภัยธรรมชาติ ปฏิวัติ และอื่น ๆ ที่นอกเหนือการควบคุมของทางบริษัท หรือ ค่าใช้จ่ายเพิ่มเติมที่เกิดขึ้นทางตรง หรือทางอ้อม เช่น การเจ็บป่วย การถูกทำร้าย การสูญหาย ความล่าช้า หรือ อุบัติเหตุต่าง ๆ
7. ราคานี้ติดตามราคาบัตรโดยสารเครื่องบิน ณ ปัจจุบัน หากมีการปรับราคาบัตรโดยสารสูงขึ้น ตามอัตราค่าน้ำมัน หรือ ค่าเงินแลกเปลี่ยน ทางบริษัทขอสงวนสิทธิ์ที่จะปรับราคาตามสถานการณ์ดังกล่าว
8. เนื่องจากรายการทัวร์นี้เป็นแบบเหมาจ่ายเบ็ดเสร็จ หากท่านสละสิทธิ์การใช้บริการใด ๆ ตามรายการ หรือถูกปฏิเสธการเข้าประเทศไม่ว่าในกรณีใดก็ตาม ทางบริษัทขอสงวนสิทธิ์ไม่คืนเงินในทุกกรณี

9. สำหรับที่นั่ง **Long Leg** โดยปกติอยู่บริเวณทางออกประตูฉุกเฉิน และผู้ที่นั่งต้องมีความสัมพันธ์ตรงตามที่สายการบินกำหนด เช่น ต้องเป็นผู้ที่มีร่างกายแข็งแรง สามารถสื่อสารภาษาอังกฤษได้ในระดับดีมาก และช่วยเหลือผู้อื่นได้อย่างรวดเร็ว ในกรณีที่เครื่องบินเกิดเหตุการณ์ฉุกเฉิน หรือมีปัญหา เช่น สามารถเปิดประตูฉุกเฉินได้ (น้ำหนักของประตูประมาณ 20 กิโลกรัม) และไม่ใช่ผู้ที่มีปัญหาด้านสุขภาพ และอำนาจในการให้ที่นั่ง Long Leg ขึ้นอยู่กับทางเจ้าหน้าที่เช็คอินของสายการบิน ตอนเวลาเช็คอินเท่านั้น และมีค่าใช้จ่ายเพิ่มเติมตามที่สายการบินเรียกเก็บ

ข้อแนะนำและแจ้งเพื่อทราบ

1. ห้องพักแบบ 3 เตียง มีบริการเฉพาะบางโรงแรมเท่านั้น กรณีเดินทางเป็นผู้ใหญ่ 3 ท่าน แนะนำให้ท่านเปิดห้องพัก เป็น 2 ห้อง (ท่านที่พักเดี่ยวกรุณาชำระค่าพักเดี่ยวเพิ่ม)
2. กรณีเดินทางเป็นตัวกรุ๊ป หากออกตัวแล้วไม่สามารถขอคืนเงินได้ และไม่สามารถเปลี่ยนวันเดินทางได้
3. กระเป๋าเดินทางเพื่อโหลดท่านละ 1 ใบ น้ำหนักไม่เกิน 20 กก. (สำหรับผู้โดยสารชั้นประหยัด/ Economy Class Passenger ซึ่งขึ้นกับแต่ละสายการบิน) การเรียกเก็บค่าธรรมเนียมเพิ่มเป็นสิทธิ์ของสายการบินที่ท่านไม่อาจปฏิเสธได้ หากน้ำหนักกระเป๋าเดินทางเกินกว่าที่สายการบินกำหนด ส่วนกระเป๋ากือขึ้นเครื่อง (Hand carry) น้ำหนักไม่เกิน 7 กก. และมีความกว้าง (9.75 นิ้ว) + ยาว (21.5 นิ้ว) + สูง (18 นิ้ว) ในบางรายการทัวร์ที่ต้องบินด้วยสายการบินภายในประเทศ น้ำหนักของกระเป๋าอาจจะถูกกำหนดให้ต่ำกว่ามาตรฐานได้ ทั้งนี้ ขึ้นอยู่กับข้อกำหนดของแต่ละสายการบิน บริษัทขอสงวนสิทธิ์ไม่รับภาระความรับผิดชอบค่าใช้จ่ายในน้ำหนักส่วนที่เกิน กระเป๋าและสัมภาระที่มีล้อเลื่อนและมีขนาดใหญ่เกินไปไม่เหมาะกับการเป็นกระเป๋ากือขึ้นเครื่องบิน

โรงแรมและห้องพัก

1. ห้องพักในโรงแรมเป็นแบบห้องพักคู่ (TWN/DBL) ในกรณีที่ท่านมีความประสงค์จะพักแบบ 3 ท่าน / 3 เตียง (TRIPLE ROOM) ขึ้นอยู่กับข้อกำหนดของห้องพักและรูปแบบของห้องพักของแต่ละโรงแรมซึ่งมักมีความแตกต่างกัน อาจจะทำให้ท่านไม่ได้ห้องพักติดกันตามที่ต้องการ หรือ อาจไม่สามารถจัดห้องที่พักแบบ 3 เตียงได้
2. โรงแรมหลายแห่งในยุโรปจะไม่มีเครื่องปรับอากาศ เนื่องจากอยู่ในแถบที่มีอุณหภูมิต่ำ เครื่องปรับอากาศที่มีจะให้บริการในช่วงฤดูร้อนเท่านั้น
3. ในกรณีที่มีการจัดประชุมนานาชาติ (TRADE FAIR) เป็นผลให้ค่าโรงแรมสูงขึ้น 3-4 เท่าตัว บริษัทขอสงวนสิทธิ์ในการปรับเปลี่ยนหรือย้ายเมืองเพื่อให้เกิดความเหมาะสม

กระเป๋าเล็กถือติดตัวขึ้นเครื่องบิน

1. กรุณาดำเนินการนำของมีคมทุกชนิด ใส่ในกระเป๋าใบเล็กที่จะถือขึ้นเครื่องบิน เช่น มีดพับ กรรไกรตัดเล็บทุกขนาด ตะไบเล็บ เป็นต้น กรุณาใส่ในกระเป๋าเดินทางใบใหญ่ ห้ามนำติดตัวขึ้นบนเครื่องบินโดยเด็ดขาด
2. วัตถุที่เป็นลักษณะของเหลว อาทิ ครีမ် โลชั่น น้ำหอม ยาสีฟัน เจล สเปรย์ และเหล้า เป็นต้น จะถูกทำการตรวจอย่างละเอียดอีกครั้งโดยจะอนุญาตให้ถือขึ้นเครื่องได้ไม่เกิน 10 ชิ้นในบรรจุภัณฑ์ละไม่เกิน 100 ml. แล้วใส่รวมกันในถุงใส พร้อมทั้งจะสำแดงต่อเจ้าหน้าที่รักษาความปลอดภัยตามมาตรการความปลอดภัยขององค์การการบินพลเรือนระหว่างประเทศ (ICAO)
3. หากท่านซื้อสินค้าปลอดภาษีจากสนามบินจะต้องปิดผนึกถุง โดยระบุวันเดินทาง เที่ยวบิน จึงสามารถนำขึ้นเครื่องได้ และห้ามมีร่องรอยการเปิดปากถุงโดยเด็ดขาด